N. V. A.
Copie

A la Haÿe ce 27.e Juillet 1674.

609.

Soetens le Penningm.r de delfland me rendit hier les lettres qu'il a plû à V. A. d'escriré au College de Hoofd Ingelanden, et à moÿ, sur le sujet du raffraischissement des eaux de Honselaerdijck. et je travailleraÿ avec le soin que ie doibs à ce que V. A. me faict l'honneur de m'en ordonner; n'attendant que la venue de M. de Heemstede, qui est nostre Chef (car le pauvre M. de Duivenvoorde n'y sert presque que de nombre) et se trouve à quelques ventes et ~~fermes~~ fermes en Noordhollande: dès que il sera de retour, je prouveraÿ une convocation des deux Colleges, où asseurement il tasheraÿ de servir V. A. de tout son pouvoir; pendant quoÿ j'iraÿ avec M. de Carnisse faire un tour sur les lieux, pour en raisonner avec plus de connoisance parmi nos gens, où il n'y aura de grondeurs, peut estre, que ceux de Delf. que V. A. sçait bien estre tous jaloux de tous nouveaux Canaux, qui peuvent detourner le commerce des leurs, vers la Haÿe et autres lieux. Il ne seroit que bon, que V. A. voulust en escrire un mot par avance au Pension.r Heinsdot, qui est membre du College de Hoofd Ingelanden de par lad.te ville. Tost apres ceste Assemblée ie me donneraÿ l'honneur de rendre compte à V. A. de ce qui se sera passé. J'espere qu'elle aura la mesme bonté pour le.

© Koninklijke Bibliotheek
KA 49-3, p. 609-612
http://resources.huygens.knaw.nl/briefwisselingconstantijnhuygens/brief/nr/6947

610.

bien de la Haye, que pour celuy de Honselaerdijck, et
voudra volontiers se resoudre à nous deliurer de la
vilainie dont j'ay pris la liberté de luy escrire.
tout est plein d'ordures à l'entour.

Madame Brett, qui est icy pour vuider quelque ~~reste~~
reste d'affaires qu'y a laissé S.r Eduard, son mary,
du temps qu'il acomandé une Compe au Sernice de
cest Estat, me recommande l'adresse de la lettre cy
jointe, qu'escrit le Roy de la Gr. Bretaigne en sa
faueur. Tout reuient à une décompte auec les
Estats d'Uytrecht, ~~que~~ et V. A. est supplicée de leur escrire
pour faciliter la chose, suiuant un mem.re que Zeelhem
aura soin de presenter à V. A.

J'ose tres-humbl.t supplier V. A. pour quand elle
jugera à propos de disposer des charges à la Cour de Holl.
de se souuenir gracieusem.t de mon nepveu dy Wilhem
comme d'un des plus capables pretendans. Il me souuient
que les Conseill.rs du Parlem.t d'Orange, ou il prit son
degré en droict, ayans esté apres à l'examiner selon les
formes, me declarerent qu'ils n'oiroyent luy demander
dauantage, trouuans qu'il en sçauoit plus qu'eux.

M. de Renswoude nous a subminis.tré une Copie de
la Resolution, portant le don des Colets d'Utrecht à V. A.
auec d'autres pieces concernant la vente des dixmes, et ce
qui en depend. on auoit trouué à propos, que j'allasse
entendre à cette Commission: mais ie m'en suis excusé
depuis l'ordre de V. A. pour deffendre, et M. Beaumont y est allé

© Koninklijke Bibliotheek
KA 49-3, p. 609-612
http://resources.huygens.knaw.nl/briefwisselingconstantijnhuygens/brief/nr/6947

Je suis revenu il y a quelques jours de la Vente des dixmes de V. A. à Breda, Oostkout, Brahe et Geertruidenberg, où on a partout gaigné de bonnes sommes par dessus les dernières années.

A Breda j'ay trouvé les Escluses fermées, pour tenir le pais d'alentour inondé: ce qui aujourd'huy ne semble pas tant necessaire, tandis qu'au moins du costé de Graue il n'est pas apparent qu'on ayt rien à craindre. Je ne m'en mesle pas, que à raison de l'interest de V. A. le grand moulin à eau ne pouuant moudre à prestat que par le flux de la mer, qui n'est pas grand chose; et les conditions du Fermier portent, que quand les escluses demeurent fermées par deux mois de suitte (qui sera bien tost), il est en droit de pretendre du rabais de sa ferme: outre que la Bourgeoisie se plaint de ne pouuoir estre accommodée d'assez de moulture pour leurs Brasseries, qui par là vont en decadence; et ceux du magrat, que le Cours de la Riuiere de Marcq s'en gaste.

Au Chasteau j'ay veu toutes choses propres en bon ordre, hormis que dans le Pauillon où ont logé les Gouuerneurs il reste une fille de feu mad. de Zuylestein, qui occupe quelques chambres d'enhaut, pour son coucher, sa cuisine etc, si c'est du sceu de V. A. il n'y a rien à dire. autrement on le trouue estrange, et la Concierge aussi ne peut bien tenir ce qu'elle a nettoyé et en ordre pour quand V. A. viendroit à en disposer ni mesme assez correspondre aux accidens de feu, ou autres, qui pourroient surtenir. On attendra ce qu'il plaira à V. A. d'en ordonner.

© Koninklijke Bibliotheek
KA 49-3, p. 609-612
http://resources.huygens.knaw.nl/briefwisselingconstantijnhuygens/brief/nr/6947

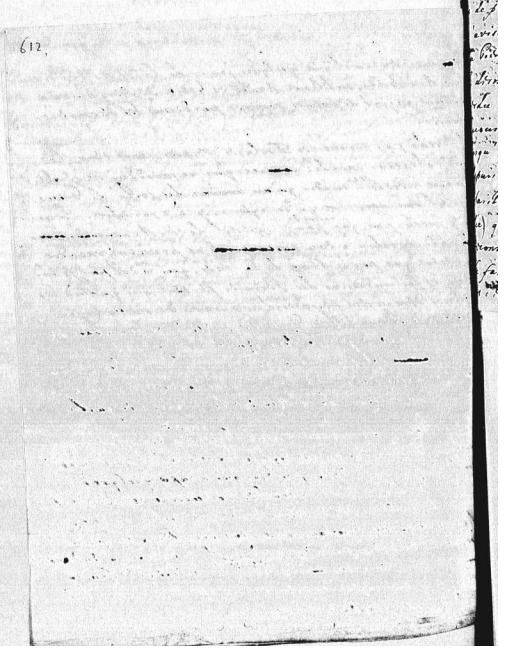
612

© Koninklijke Bibliotheek
KA 49-3, p. 609-612
http://resources.huygens.knaw.nl/briefwisselingconstantijnhuygens/brief/nr/6947