13 Januarij

Unser freundlich dinst, und was wir mehr liebst und guts
vermogen jederzeit zuuor, Hochgebornner Fürst Freundlicher
lieber Vetter, Schwager, und Bruder. Wiewoll
wir E. L. Z. vor wenig stunden, uff der verordenten Post
geschrieben, Dieweil aber unser herr Vatter gegen-
werttigen seiner gnaden diener zu E. L. Z. selbst abge-
fertigt, Alß haben wir nicht underlassen können, E. L. Z.
nachmahls zuschreiben, Und da es E. L. Z. und derselben
geliebten gemahell glücklichen und wol ergienge,
hörten wiess herzlich gern, Freundlich bittende, E. L. Z.
wollen den andern herrn, Alß Nemblichen, dem herzogen
von Arscot, dem Marggrauen von Rentz S. L. Z. Brudern
dem herren von Egmont, dem herrn von Hörn, dem herrn
von Hohestratt, und dem herrn von Arnberg, unser
dienst und alles guts vermelden,

Solchs haben wir E. L. Z. alß freundlichen nicht wollen
verhalten, Und seint E. L. Z. freundlichen und vetter-
lichen willen zuerzeigen willig. Dax Marburg
am 13 Januarij, Anno dni 1563.

Dem Ho
Wilhelmen
Fen zu Nassau
Dietz und Lerda
halter gemein
Unserm Freu

Defect gefunden
Nov 63

1563. Jan. 13

Koninklijk Huisarchief Den Haag
A 11/XIV B/15-3
http://www.inghist.nl/Onderzoek/Projecten/WVO/brief/1059

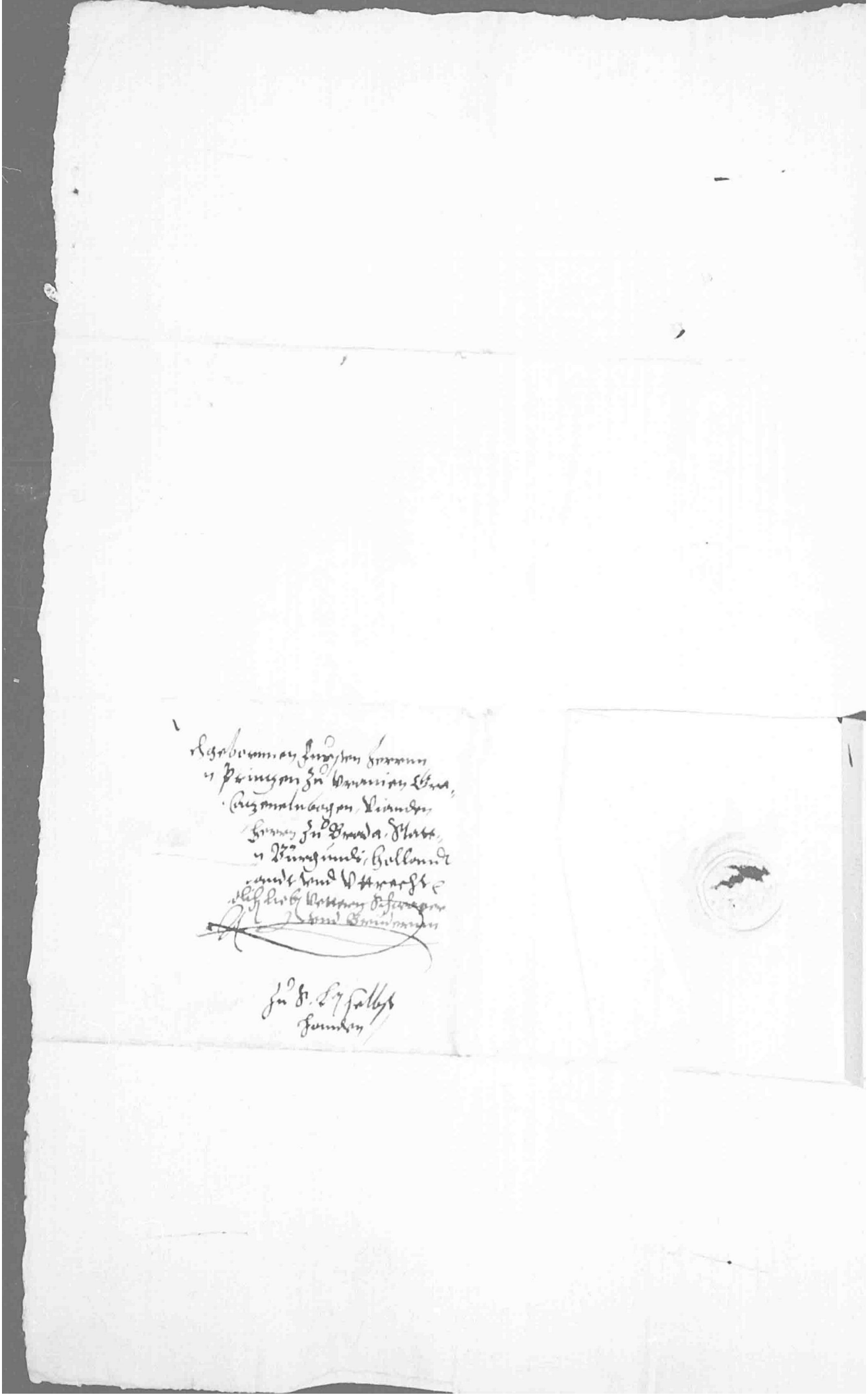

Koninklijk Huisarchief Den Haag
A 11/XIV B/15-3
http://www.inghist.nl/Onderzoek/Projecten/WVO/brief/1059