108

Lieber Sone, ich vnnd der almechtige
sei mein hausfrawe, des vnd vnnsere kinder
zu [illegible] lob frisch vnd gesundt / desgleichen wir
dich [illegible] vnd, desgleichen kinnder
auch lieber gemahell [illegible] wolten
4 vnd kinder auch begeren / [illegible] aller [illegible] /
negsten [illegible] Landgraue [illegible] das
[illegible] wiegen [illegible]
zu Augspurg [illegible] vnd [illegible]
Reichsstandt [illegible] die [illegible]
[illegible] vnd [illegible]
bestettig [illegible] [illegible] gemein [illegible] vnd
[illegible] mit einer [illegible]
[illegible] abzusetzen
desselbig wie die [illegible] gestalt [illegible]
[illegible] vnd [illegible] als [illegible] / dem
Reichsstandt [illegible] sehen, dann
4 vnd [illegible]
vnnd bestettigung der [illegible] Reichsstandt [illegible] [illegible] nit
der [illegible] werde / damit aller
der [illegible] Landtfrieden [illegible]
[illegible] in der
[illegible] vnd der [illegible]
als [illegible] zu [illegible] gleich
[illegible] auch [illegible] der
[illegible] vnnser [illegible]
[illegible] kein handlung [illegible]
[illegible] / aber nach ordnung

31

1555 / 6. April

53

Hessiches Hauptstaatsarchiv Wiesbaden
Abt. 170 III, 1555
http://www.inghist.nl/Onderzoek/Projecten/WVO/brief/1398

gentlich auß geschrieben der er die ubrige
keinen [illegible] [illegible] [illegible]
und mir [illegible] [illegible] [illegible]
[illegible] [illegible] [illegible] [illegible]
[illegible] [illegible] [illegible] [illegible]
[illegible] [illegible] [illegible] [illegible]
[illegible] [illegible] [illegible] [illegible]
und [illegible] [illegible] [illegible] [illegible]
[illegible] [illegible] [illegible] [illegible]
[illegible] und [illegible] [illegible]
und alles [illegible] und [illegible] [illegible]
Dat Dillenberg uff dinstag nach
der heilig ostern ao 155[5]

Wilh

[illegible] [illegible]

[illegible] und manche dienner
M Conradt [illegible] alhie by mir 40
[illegible] [illegible] [illegible]
[illegible] [illegible] [illegible] [illegible]
[illegible] [illegible] [illegible] [illegible]
[illegible] [illegible] [illegible] [illegible]
[illegible] [illegible] [illegible] [illegible]
[illegible] [illegible] [illegible] [illegible]
[illegible] und [illegible] [illegible]
[illegible] [illegible] [illegible] [illegible]
[illegible] [illegible] [illegible] und [illegible]
[illegible] [illegible] [illegible] [illegible]
[illegible] [illegible] und [illegible] [illegible]
[illegible] [illegible] [illegible] [illegible]

Margin: [illegible] und [illegible] [illegible] [illegible]
Margin: Nach [illegible] [illegible] [illegible] [illegible]
Margin: # by und [illegible] zu und [illegible]

Hessiches Hauptstaatsarchiv Wiesbaden
Abt. 170 III, 1555
http://www.inghist.nl/Onderzoek/Projecten/WVO/brief/1398

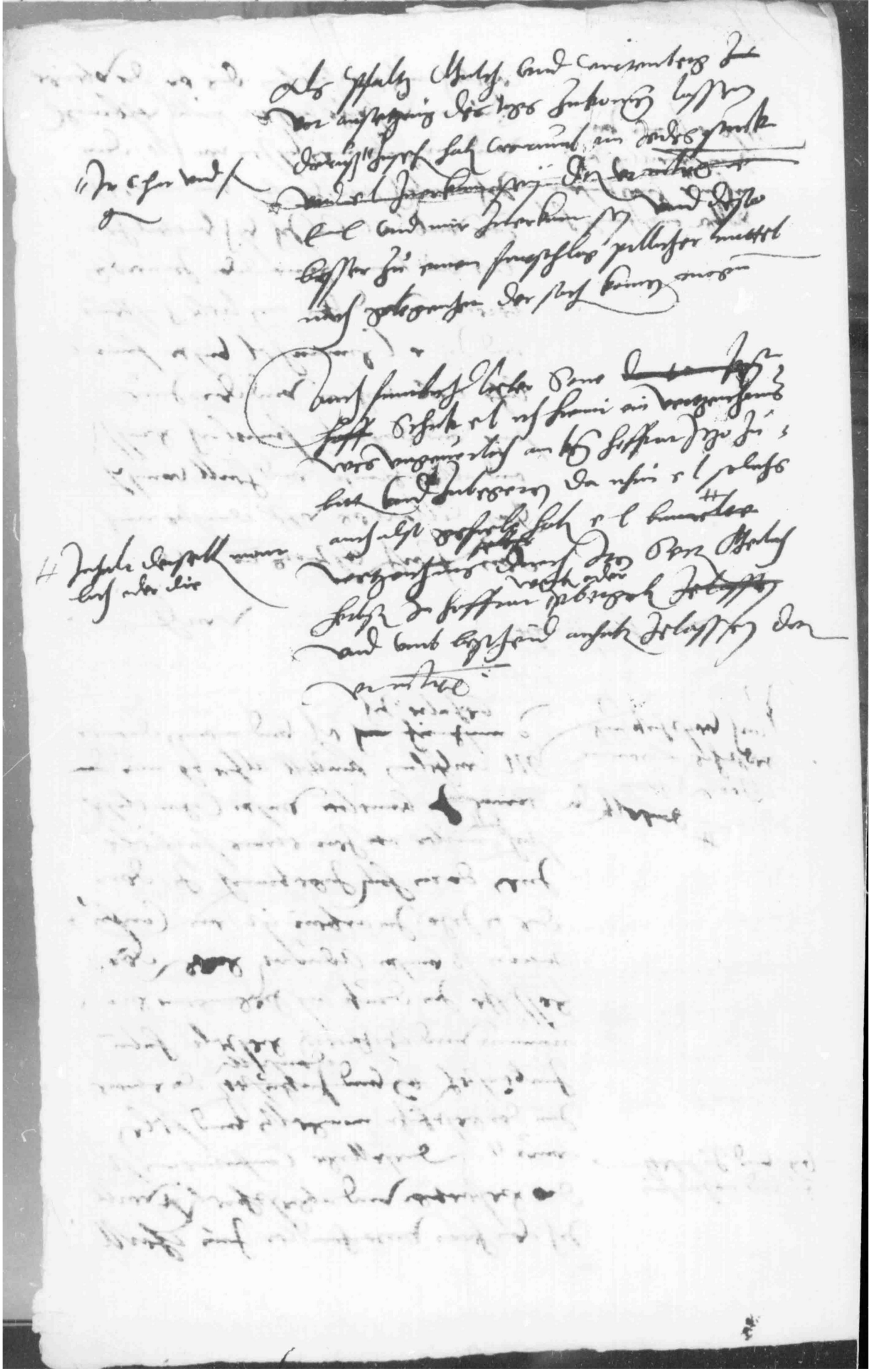

Hessiches Hauptstaatsarchiv Wiesbaden
Abt. 170 III, 1555
http://www.inghist.nl/Onderzoek/Projecten/WVO/brief/1398