3 Jan. 73

151

Mandaet
Ledonnantie [illegible]

4.

Wilhelm Ondergrae Rode Prince van
Oraingien Graue van Nassau van Catzenellenbogen
van Vianden van dien van Gueren van Leerdamme Re
heere ende Baroen van Breda van Diest van Grimbergen
van Arlay van Nozeron Re Burchgraue van
Antpen ende van Besançon Stadhouder ende
Capiteyn generael ouer Hollant zeelant Wesbrieslant
ende Vuytrecht den eersten gezuboren exploictier
vander camere vanden raede in Hollant hierup berzocht
zalunt Ende tonser kennisse
gecommen es dat alhier in Hollant veel ende diuersche
cooplunden zijn die dagelijcx arbenden ende practizeren
den Rogge ende tcoorn staende tot zeer grooten
ende hoegen prijse noch meer der tedoen rijsen
ende op te jaegen om heur singulier prouffijn
tot grooten verdriete ende jammer vanden schamelen
ingesetenen van Hollant die bouen dien grote
dierte vande bersch rogge ende andere grenzen
mit veel ende diuersche lasten van soldaten
ende crijchslunden ende andere incommenten
die vunt der oirloge volgen ende opcommen gequelt
ende getrauailleert worden ende men daicomme
dies schamele ingesetenen van Hollant mit alle
behoorl middelen ende remedien behoort te succurreren
ende te helpen ende jegens die voorsz onbehoorl
eysinge te versyen Ende hebben wij
bij adijs ende deliberatie van die vanden raede

Houff
Valckenstijn
Wijngaerden
vander Meer
Brouchorst
[illegible]

1573

Koninklijk Huisarchief Den Haag
A 11/XIV I/8, nr. 151
http://www.inghist.nl/Onderzoek/Projecten/WVO/brief/6909

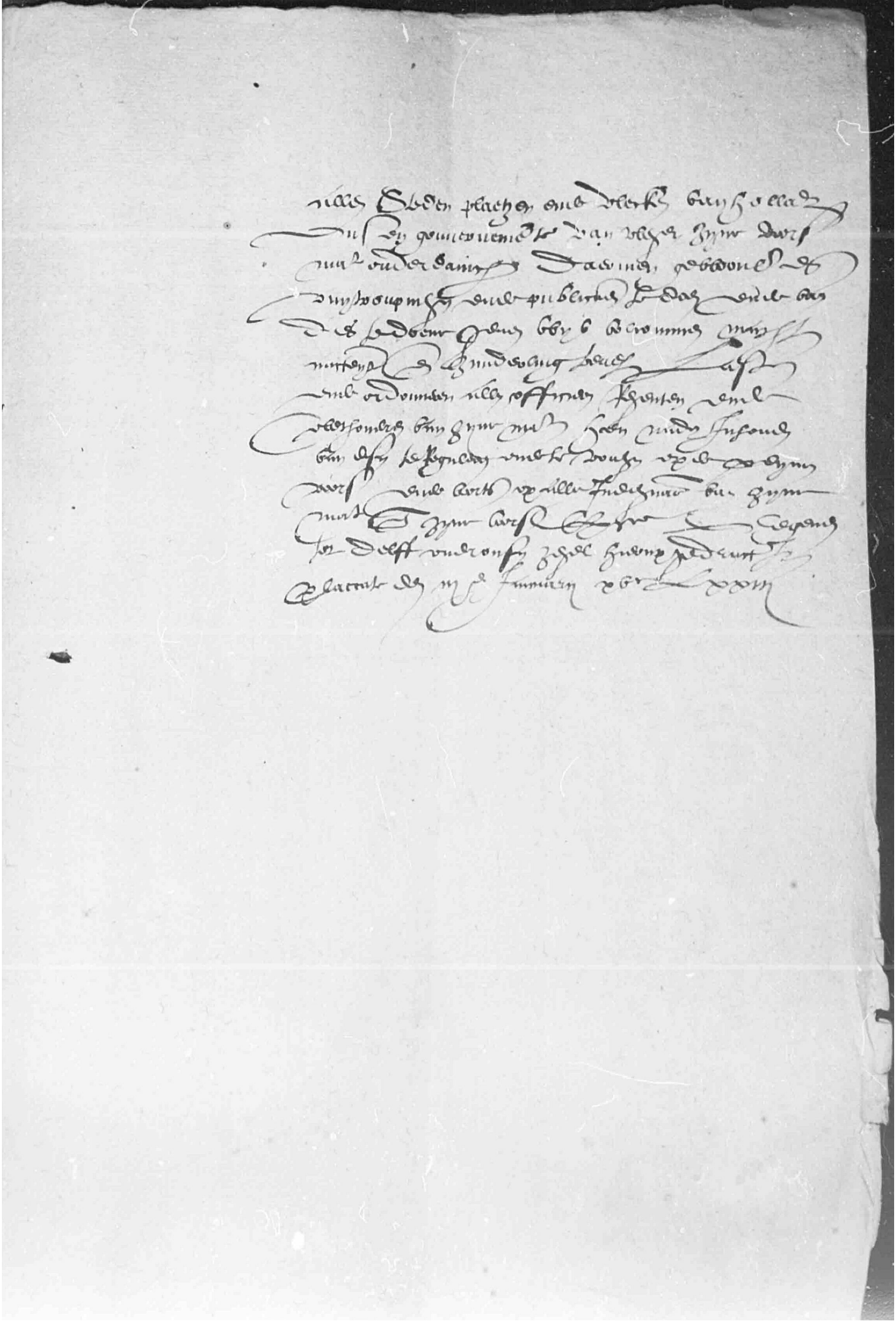

Koninklijk Huisarchief Den Haag
A 11/XIV I/8, nr. 151
http://www.inghist.nl/Onderzoek/Projecten/WVO/brief/6909