A Messrs les duc d'Alva, le Prince d'Orange et l'evesque Corras.

Messrs

Suyvant

L'exemplaire que vint jouict a vers lors du jour d'hier sen est ~~faict cest apres cest~~ ce jourdhuy apres midy faict la publication de ce camp et fait lon escript aux villes frontieres et gouverneurs des fins fins le semblable et fais demain desloger mon camp pour passer la riviere et executer ce que scripvez endroit ~~lesloy~~ lesloignement dicelle mattendant que ~~de la part des~~ de la part des françois y ~~correspondroit en leur endroit de leur part~~ sera correspondu

Quant au surplus de leur besoigne il ma semble tresbien ne trouvant que ~~dire~~ fors que entant que touche le ~~point~~ point de Navarre je me conforme bien a ce ~~que lors~~ quil soit remis a Justice cestefois si tant est que ~~par les precedents~~ quant lon en a touche en precedentes ~~[illegible]~~ conditions il ~~a este dit~~ a pareillement lors ~~[illegible]~~ remis et en cas que non il mest baillé que deux debvez persister but ~~oultre~~ oultre desirant ~~[illegible]~~ que maduisez ce que precedens

Dessus sur le faict de la suspension darmes pour ce que reste de ce pour mois

Granville, V, 265

Pour dire pour ce coup la dessus.

Algemeen Rijksarchief van België
Audiëntie 427, f. 153 r-v
http://www.inghist.nl/Onderzoek/Projecten/WVO/brief/7279

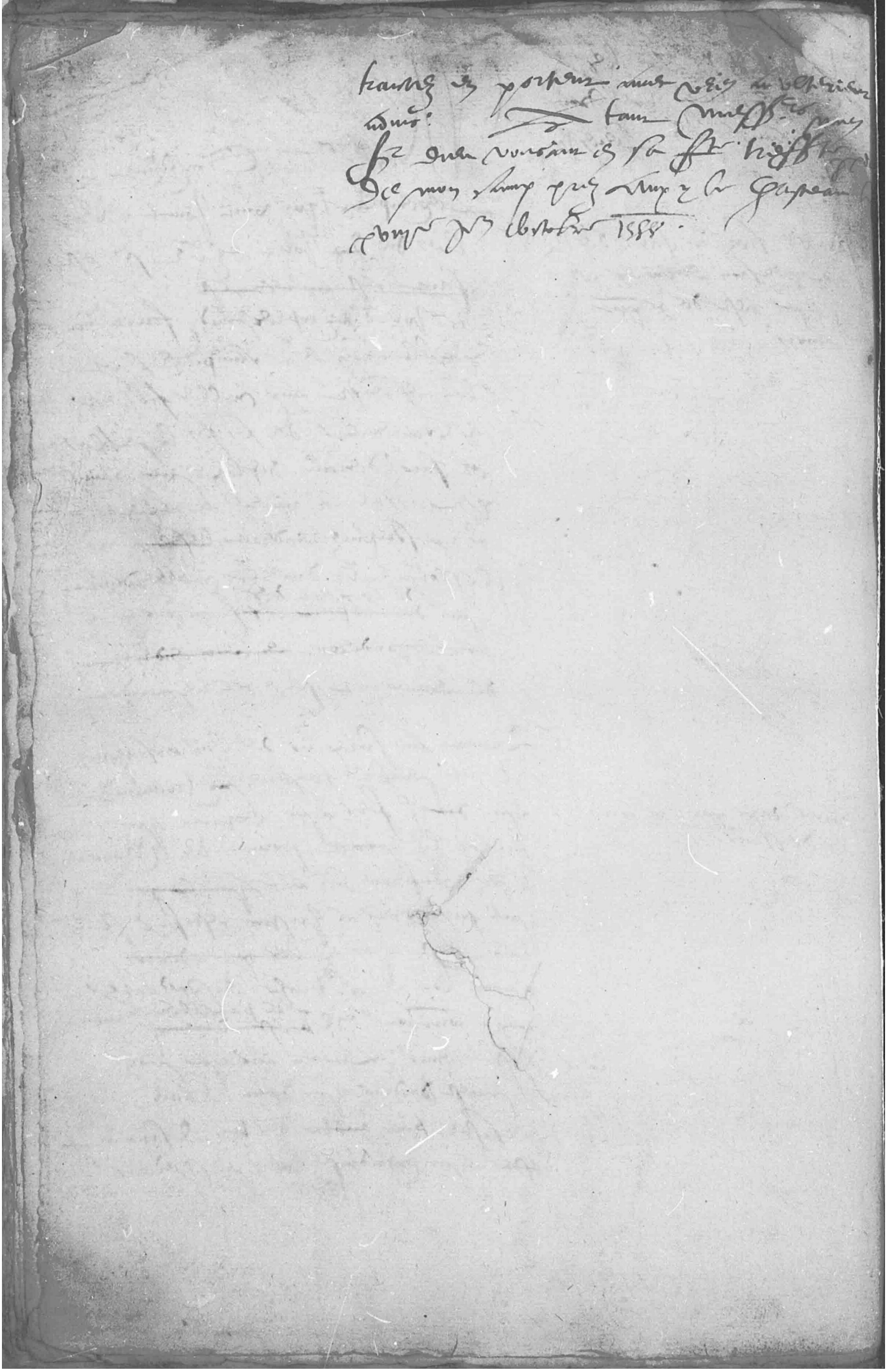

Algemeen Rijksarchief van België
Audiëntie 427, f. 153 r-v
http://www.inghist.nl/Onderzoek/Projecten/WVO/brief/7279

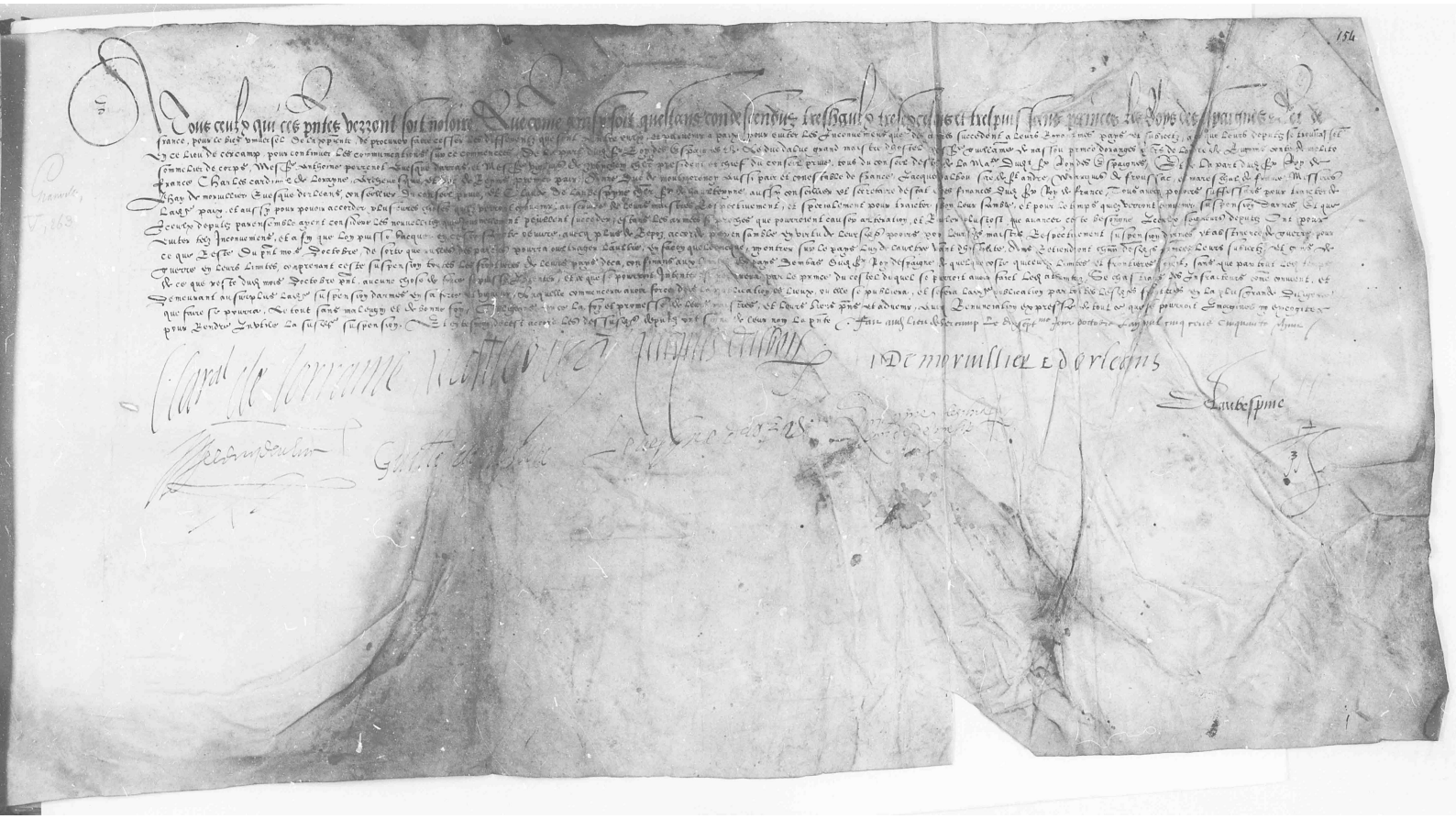

Algemeen Rijksarchief van België
Audiëntie 427, f. 153 r-v
http://www.inghist.nl/Onderzoek/Projecten/WVO/brief/7279