Unsere willige bereidtwe dienst zuvor:
Edele hoch, Ernveste, Wolweise, Vorsichtige
Insonders gute liebe Mitbeygenossen. Ihr wer-
den unsers Vorigen abermahligen zuschreibens
und weit Vielen, klarern, Gründtlichen, Erheb-
lichen, Ursachen, Anzeigen, Und Inzichten, Ihr sämbtlich
wes der Vollmacht, der Lagerbrieve Unsers, Ihr
Hochmögenden gesinnungen, einschlendt gefallens, und
gemerklich verhaltens eigendt, Vest Gemüths
Vorgesetzt gegenwehr, und gegenthat, Das unser
G. H. G. auch Ihrer Hochheit, unsere Herr seyglig:
rahten, unschuldigs gemüths, und vorsichtigen
Raedens,

Gegen myn Heeren, ein vest Dat sie andere,
Steedten, Vereenigde Provincien, mitbeygenten, Ihr
Vorwandten, Bringe overlast, In den Nederlandt
In den Vollmachten, sonder G. H. G. und der
Nederlandischen, Staeten, alsse dan Dat gegen:
Spoedt Schrifften gestaeft, Dat sie dan Ihr Gnaden,
Steedten, und den Nederlanden, sonder verlust, Ihr

Jnner seits nesnigt haben, Jgehalten, vnd Jnen
nichts gnedigliss zugesagt worden ist, Jn der
sie seitten Jnnemet von vnsern mitburgern
vngehalten worden, Das Sannest dieselben
vff vnsern Cosist, Das sie dieser Stadt
burgern wären sonder nichtgehalten erledigt
worden. Vnd das der Burgermeister beschaffen
sie sweren ein schlechten burgern, der sie seinem
sonder Arbeit wären, wisse, vnd sie nieben
ging nichts seinen Cargen seits zugestanden:
wen selches vff Sonntag vnd Montag
Vnnacht vnd dergestalt eingenommen wor
das Jnen Personen Geldern, gefangen, vnd
vff Dort entpfürt worden, Dar vber den
Jn Gesamenlicher gnedigkeit gleichsmessig wer:
dlich sollen bezalten worden,

Vff gelangt derselben ein E. G. vnser
gantz dienstliss bitten sie wollen den beschehen
gnaden wenn vnsere mitburgern gnugen

Nationaal Archief Den Haag
Generale Landraad 1581-1582, 17
http://www.inghist.nl/Onderzoek/Projecten/WVO/brief/8955

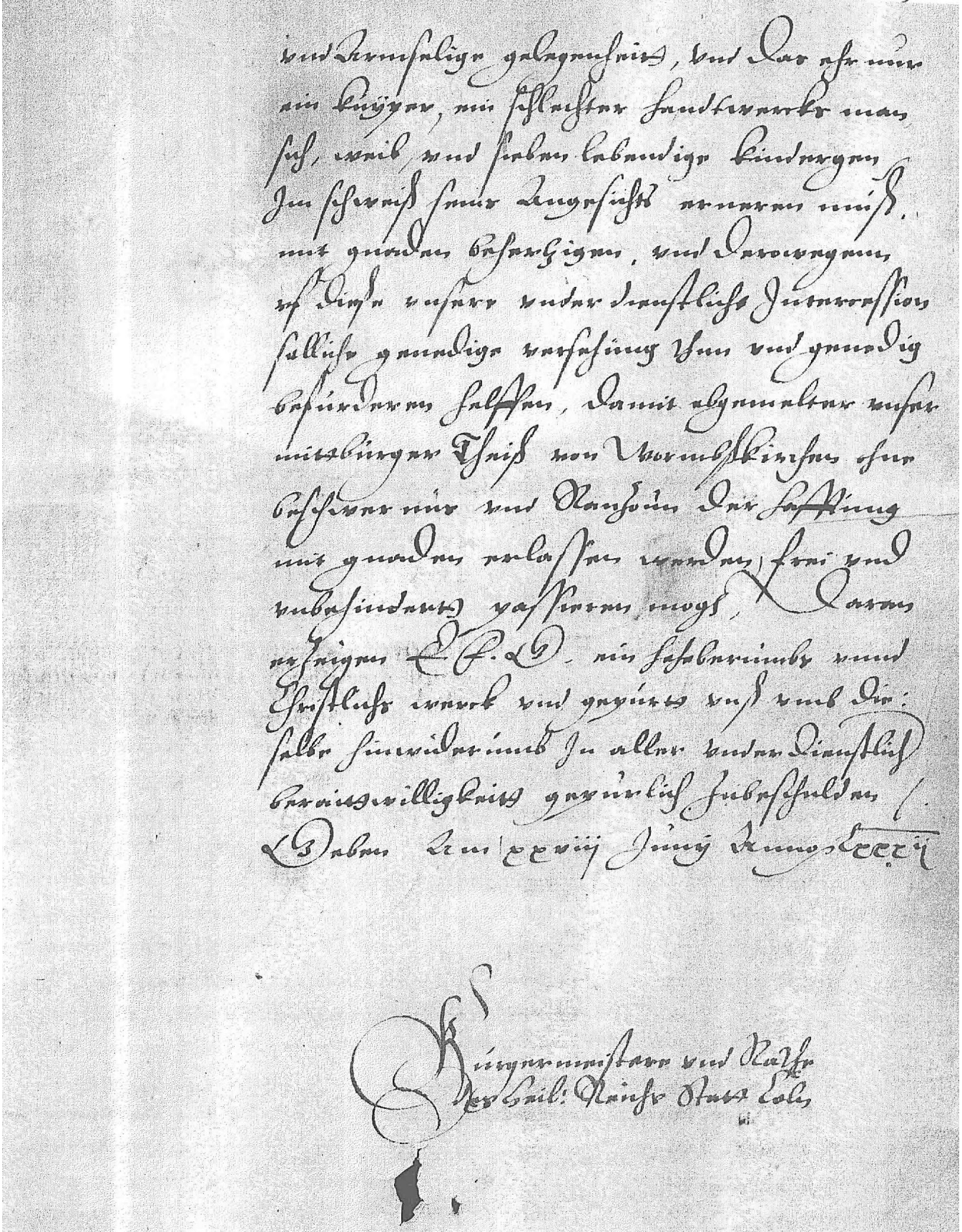

8955

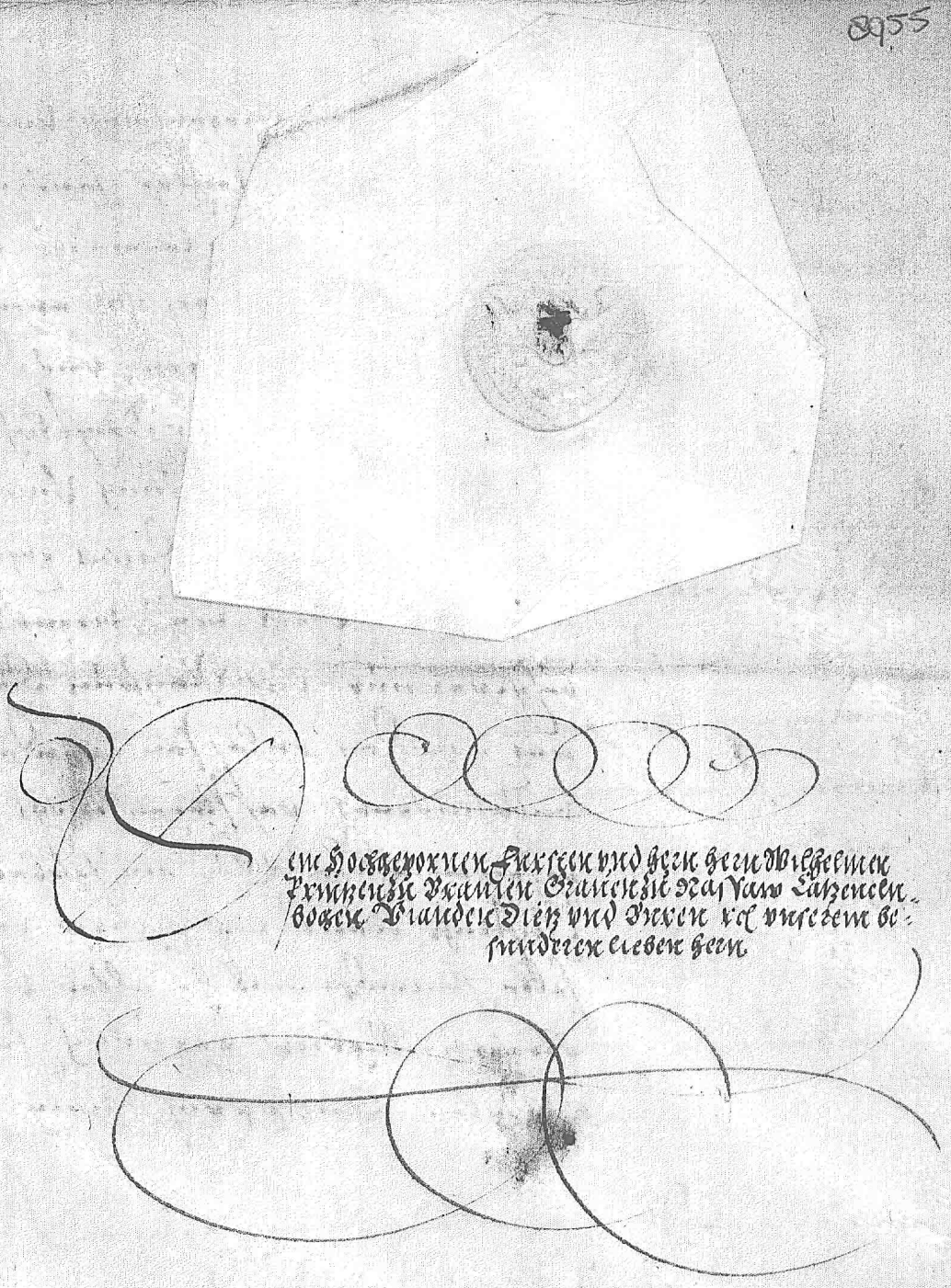

Nationaal Archief Den Haag
Generale Landraad 1581-1582, 17
http://www.inghist.nl/Onderzoek/Projecten/WVO/brief/8955

worden ist, da dan sijnen Jammer nyt beson-
nen, mitburgern, Eingesetzten worden, das dan-
nest Sinselben nit verseren, darin sij, dar dinselben
dessen Stats Burgern weren, sonder nudgelt-
nit erledigt worden.

Und der dan Burgermeister, beschaffen sonderlich
die Reichsten Burgern dan sich seiner sonder-
arbeit nit annemen, wolt, und sin nichtnutzigen
eigen seinen Lusy sind Burgerstandes,
schulden, dar omb sie nit Correct werden und
dergestalt einen jeden von der seinen Diensten,
Soldaten, gesperren und nit Dint konnen
werden, das ist dan in Crieges zeiten gefehrt-
lich, gleichsfal beschwerlich sollen behalten werden.

Ist gelangt darumb an. H. Dinsts
besser gnedig bedenken sitzen die ordin-
ung Ebenen, gienden nach besser mitbür-
gern zu Antwerpen gelangen sollen
und der ist nit ein Burgers, nit schulden.

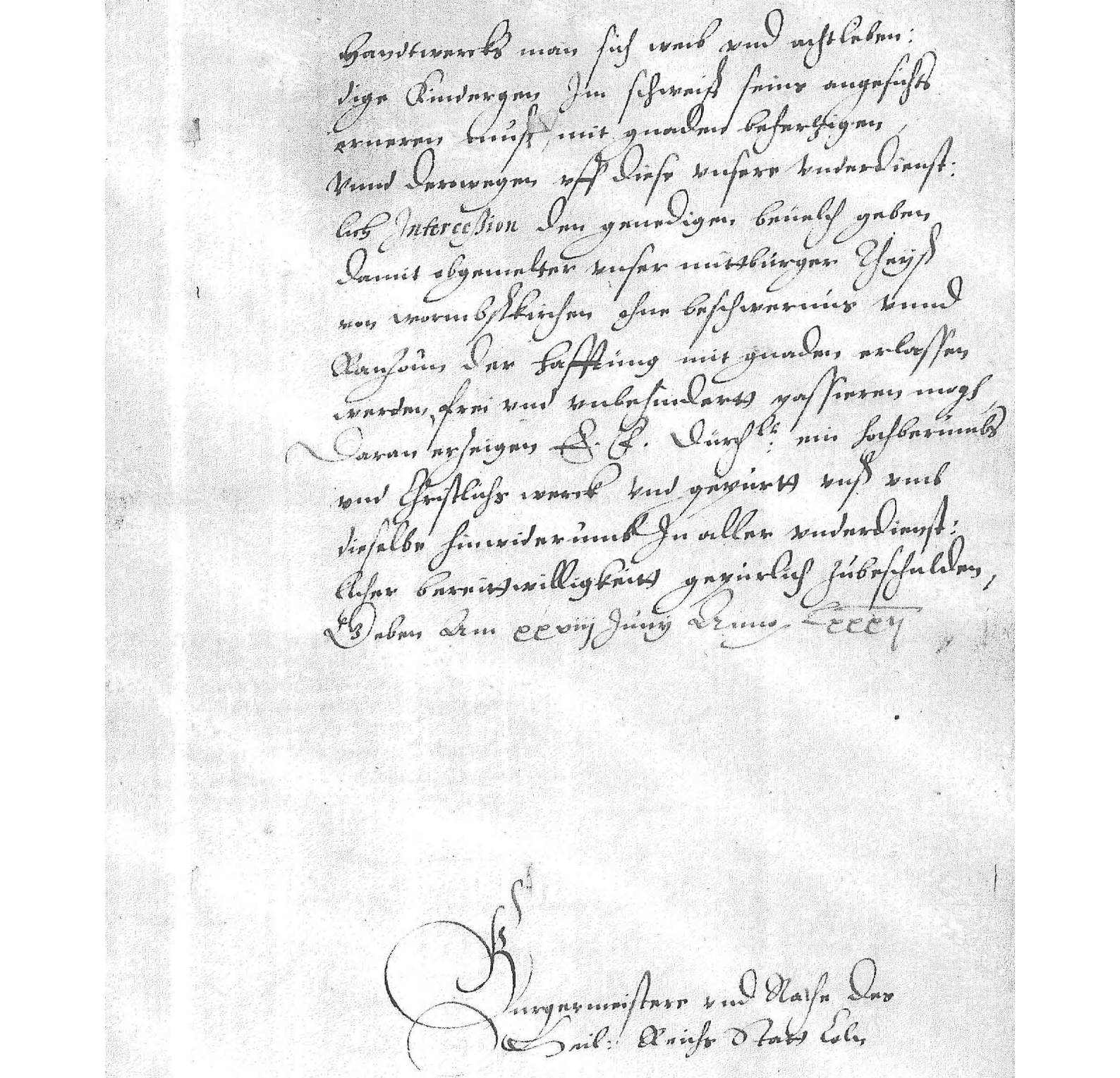

Nationaal Archief Den Haag
Generale Landraad 1581-1582, 17
http://www.inghist.nl/Onderzoek/Projecten/WVO/brief/8955

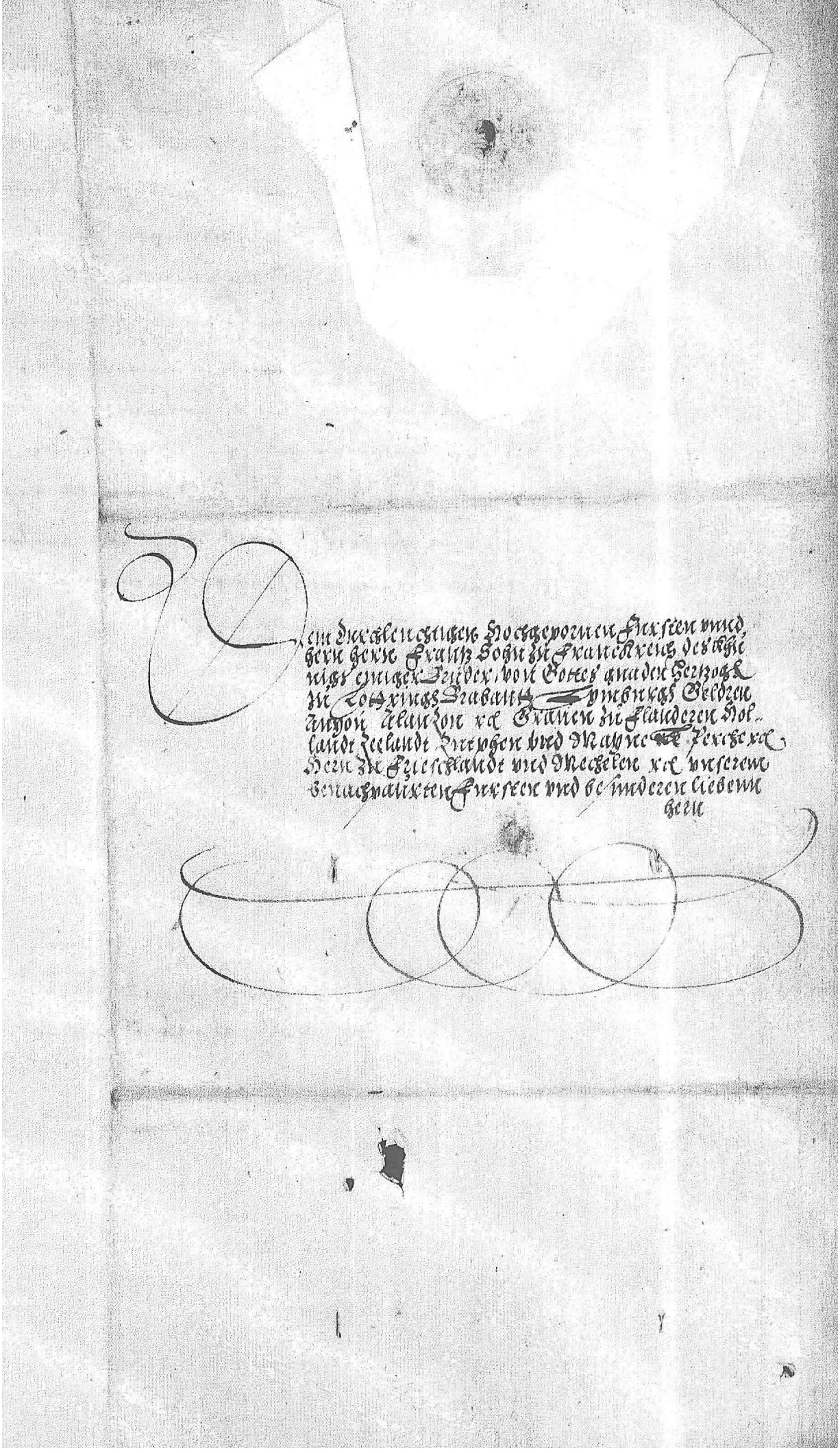

Nationaal Archief Den Haag
Generale Landraad 1581-1582, 17
http://www.inghist.nl/Onderzoek/Projecten/WVO/brief/8955

8955

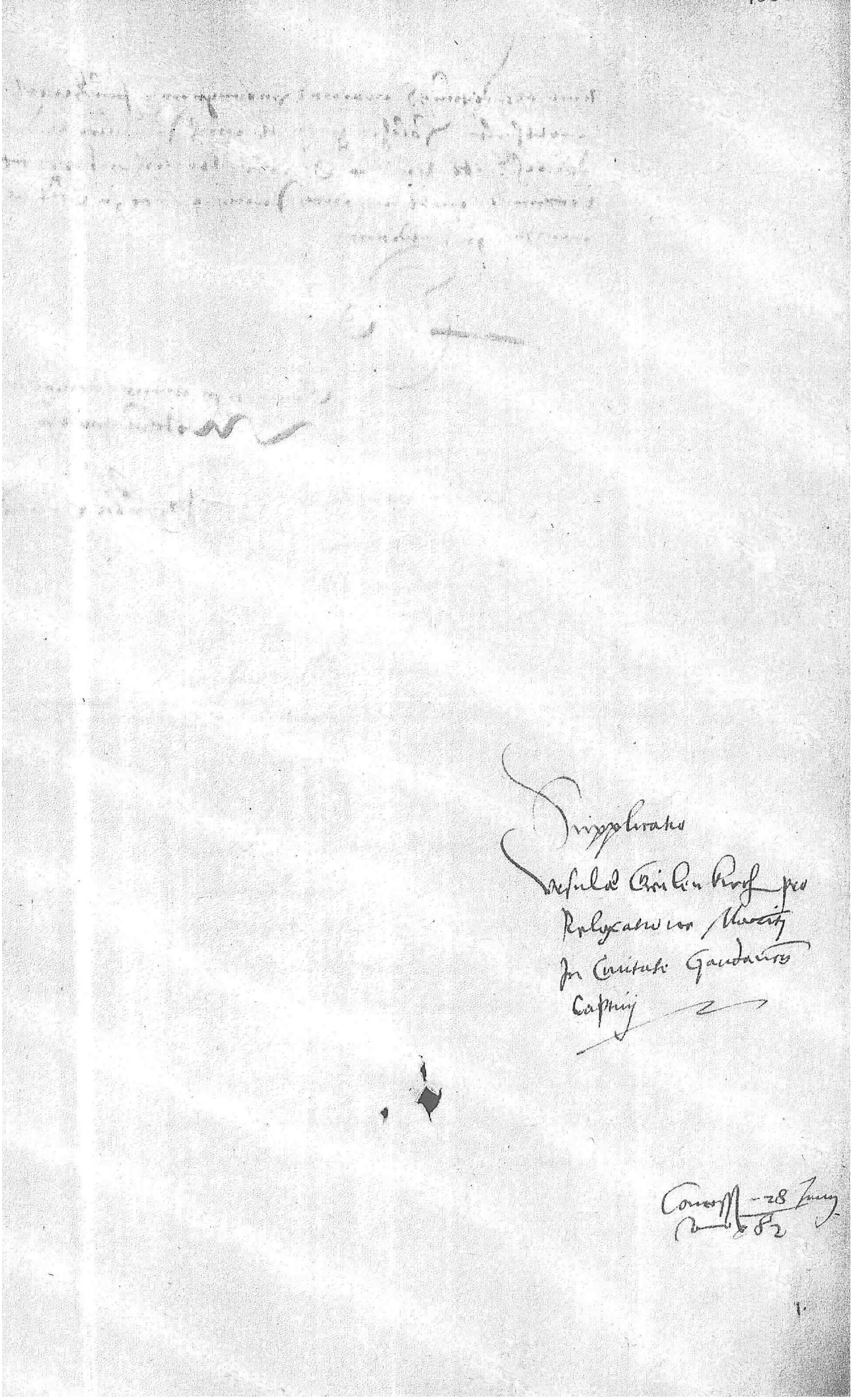

Nationaal Archief Den Haag
Generale Landraad 1581-1582, 17
http://www.inghist.nl/Onderzoek/Projecten/WVO/brief/8955

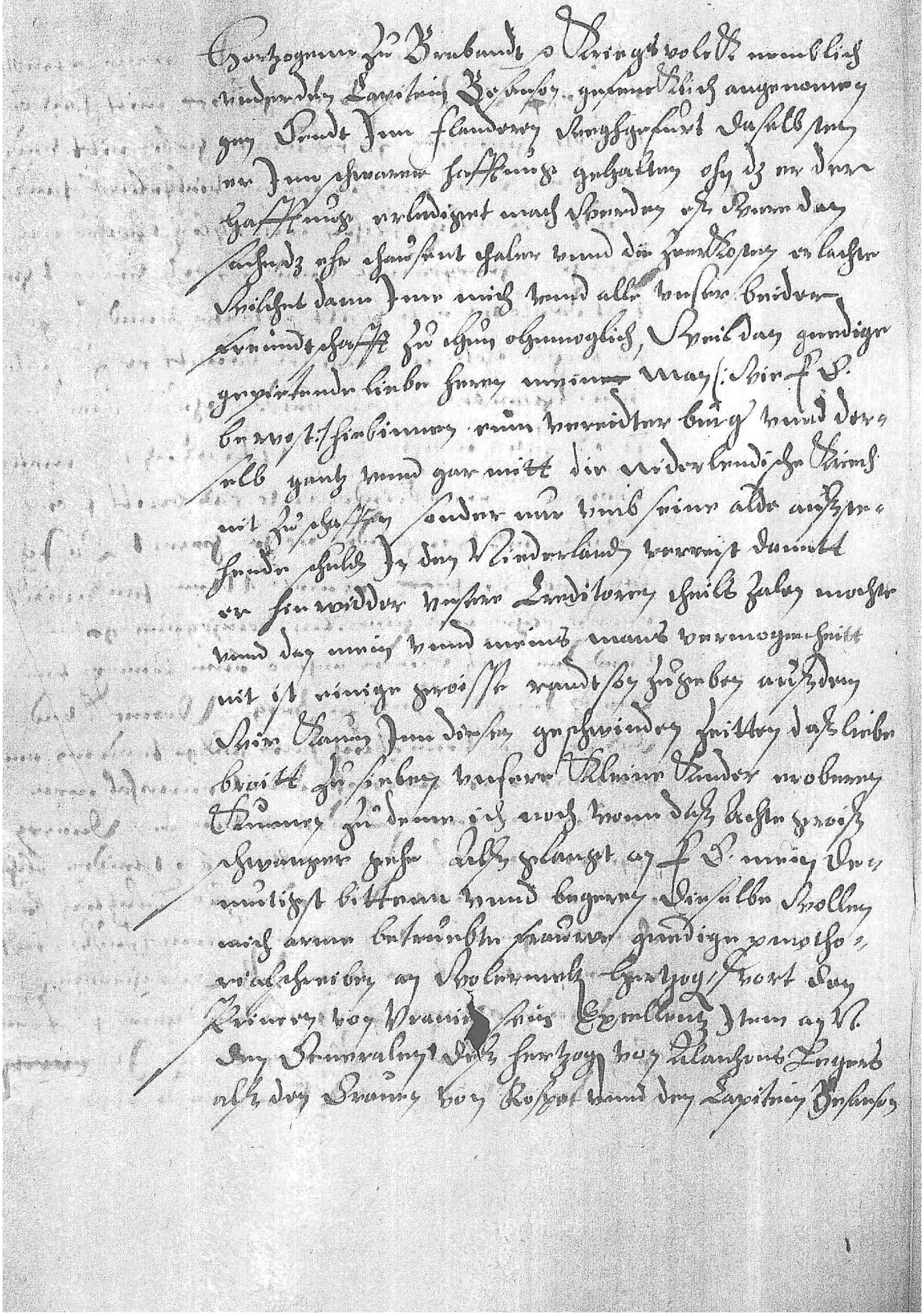

Nationaal Archief Den Haag
Generale Landraad 1581-1582, 17
http://www.inghist.nl/Onderzoek/Projecten/WVO/brief/8955

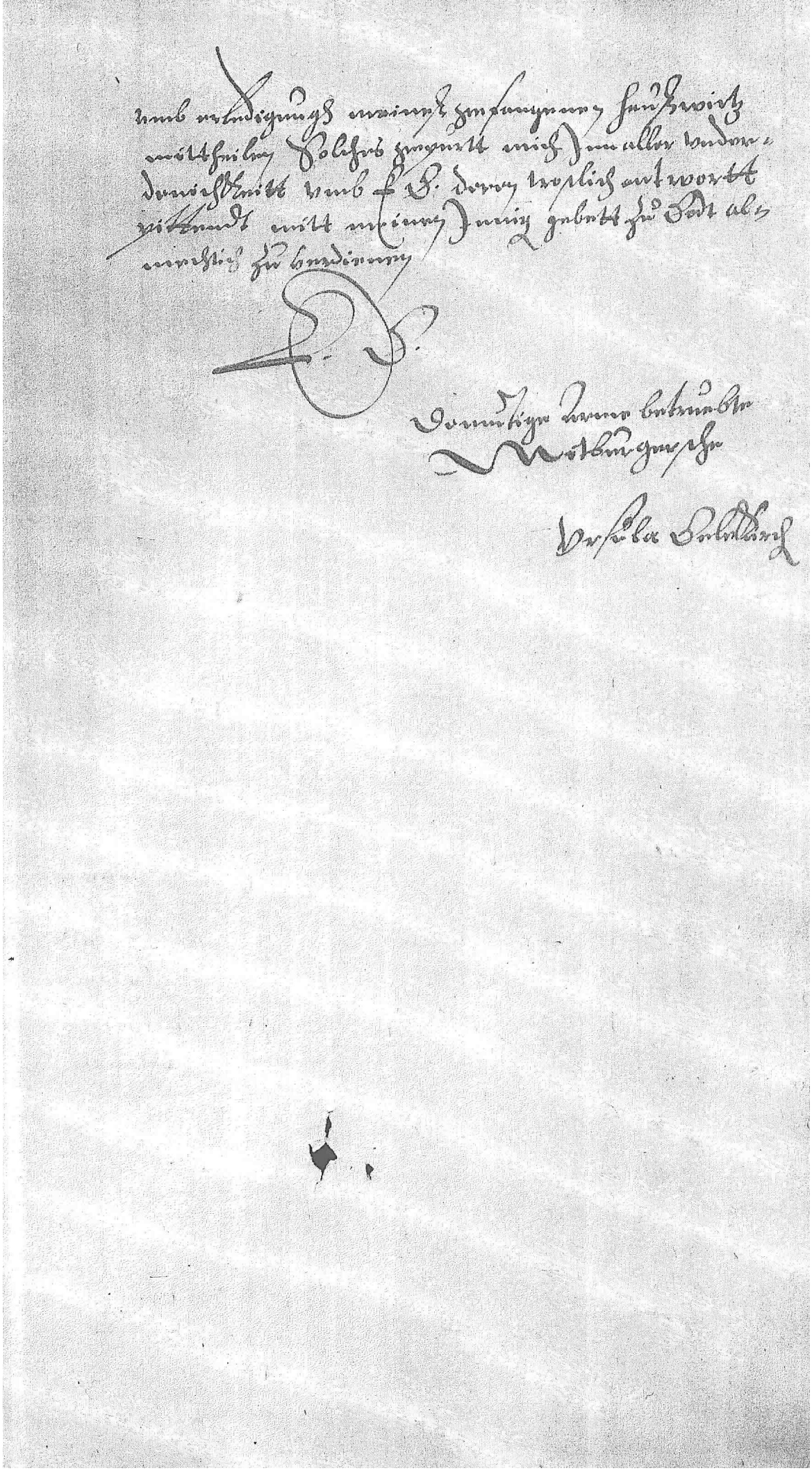

Nationaal Archief Den Haag
Generale Landraad 1581-1582, 17
http://www.inghist.nl/Onderzoek/Projecten/WVO/brief/8955

Nationaal Archief Den Haag
Generale Landraad 1581-1582, 17
http://www.inghist.nl/Onderzoek/Projecten/WVO/brief/8955

Ich gewintunder Liebe Brueder, nach Ich anno 80: trückte Brueder & Ich In tendenschrigkeitt mitt Hoichbetrübtem gemüdt Zuerkennen geben mitt tendenlassen Was massen mein tierlgeliebter Hausbeindt vor nyliches vrsachen nach Bregen Hen: nergouerneur tend des orts verreist, gestalt daselbstens nyliche alte Restanten tend langes vnerborgte schulden Ingesonnen damitt ehe die gestrung seines Glaubens bersne tieder schulden so tieder greifs Zahen moehte tend off das Ich Auch meine sieben Kleine Kinder deste bas breitt Zaben Kunten Auss steinzendem notem gereist,

Ob Ich dan woll verhoifft vermeltes mein Hausbeindt weuder solche vrs gluecklich vollzogen Zaben tend In Kurtz wieder Anhero sein Kommen, tend dan das Jenige so dem Zu Bregen Vorwerkt tend des orts Hero von nyliches Jaren ausgestandnen nitzgebrechen mit sich gebracht damit einmal mein tend meins mans Creditoren von der Vrueren ab: gewisen tenden moestens, so ist tieder solches nit allein nit standen sondern Bas Kurtz lich erdrückte gestrung von meinem Hausbeindt wegen

Als dass wir von der 3 Churfürstlichen und Geistlichen Fürsten und Herren, Herrn Francisci Hertzogen von Anion Alanzon und Herzog von den Stätten aus Niderlandt wegen Ihrer Hertzogl. Gn. Brabandt, Ihrer Volck mündlich under dem Capitain Besançon gethanen Angriffen zu Gandt in Flandern vergangen Monat, Daselbst sie in Ihrer Hafftung gehalten, sie dass sie denn Hafftung widerigen nach wenden, ist wir dann sache dass sie Hauswirt halten und die gewöhnlichen, welches dan Heu, Reis, und alle Speise bringen Kundtschafft zu thun ohnmüglich,

Will dan gnedige gebietende liebe Herren mein man (: wie E G berichtet :) hierinnen nit weichen weigern und derselbe ganz und gar mit dem Niderländischen Krieges nit zuschaffen sondern nur und seine alte Gerechtsame Hüter zu den Niderlanden verricht. Damitt sie Ihm wieder seine Creditoren Hülff thun möchte, und dan mein und meines mans vermögen nicht ist wenige gewisse Pandtschaft gegeben Als dem wir Raum zu diesen gefährlichen Zeitten das liebe Brodt zu sieden seiner Kinder vorhanden Kummer zu dem Hungers von dass ärgste gross Schwanger gehe,

Nationaal Archief Den Haag
Generale Landraad 1581-1582, 17
http://www.inghist.nl/Onderzoek/Projecten/WVO/brief/8955

Als gelangt an E E G mein demütiges bitten
und begehren dieselbe wollen mich armen be:
trübten Leuen günstige promotoriales schreiben
an Hochermelten herzogen, und weitläuffige
meines geschlechts, damit ich alles underschieds
halb E G denen freistlich antwortt schuldt mit
meinem Junigen gebrott gü gedt allmechtig gü:
medienen

E G

Demütige Leue Catharina
weilandt burgers

Jacobs Valckiers