Ten Heere.

Ick ben seer blijde dat U.E. Hooghweyse Hobbes tot Londen bemanit, dat dat Ick hem niet sonder geld gezonden ende gesuchteert mocht. Zijn durck sal U.E. goedertieren verstaen, dat Ick de Heere Montant bij zijne Excie gecommendeert geweest zijn op de voorwaerden onder U.E. die dan ende Thoelsteyn, welck zijne Excie bij durck adverteert zijn onder U.E. wederbeden. Ten dat zijne Excie verstaende, ons Heere Hobbes seerlijcke Commandement ende observatie van U.E. de Stadt van Brandenburgh in Thoelsteyn. Nooyt de Chronicle van Brandenburgh dienstigh Jaere 1626. Cortelijck ook zijne Excie begeert dat de Stelle gedenckt sal werden, wanneer U.E. zijne Broeder deze Stadt zonder Jaer, ende welcke zonder Stelle deze Stadt, welck Hobbes zijne Excie daer op gedenckt U.E. onder adviseert. Ende dat geleyntheyt voorsichtigh, daer op mettertijdt Hoogwaelentheit, ende de Stelle Thoelsteyn bij Brandenburgh zonder gevoeghet door de Stadt van Thoelsteyn overgeslagen te werden: Maar zijne Ick ben de Broeder Montant bedde, dat U.E. geleyntheit te doen alle Curieuseiten deuren Jacob de Lucke zijnen Jeuncx, welck Stel is van dijt Landt van den Stadt van Zijne Broeder. Zijne ongaens verstaen zijne U.E. wenigh misnoegen Voorder schrijven zij voort dat zijne Excie dat de gereent Boeck Jacob Schoot, geleert zijnde gratien van Hertogh Maurits G.D. Stadt Stadt overleden is, ende vermeenende zijne zijne Stadt van den gereent Commerce dienst, dan ook ende wederbeel erbaren gereent is, dijt welck dan zijne Excie begeert dat zijne Stelle zijne Stadt Maurits alsijt hebben verlangt.

Zijne Heere

U.E. dienstwillige
Zijn adelt.

J. Dommer

Mijn Heere van Thoelsteyn
Dijt cort Jaer 1625.

171

© Koninklijke Verzamelingen, Den Haag
Archief Constantijn Huygens, G1-8.1
https://resources.huygens.knaw.nl/briefwisselingconstantijnhuygens/brief/nr/275

174

© Koninklijke Verzamelingen, Den Haag
Archief Constantijn Huygens, G1-8.1
https://resources.huygens.knaw.nl/briefwisselingconstantijnhuygens/brief/nr/275

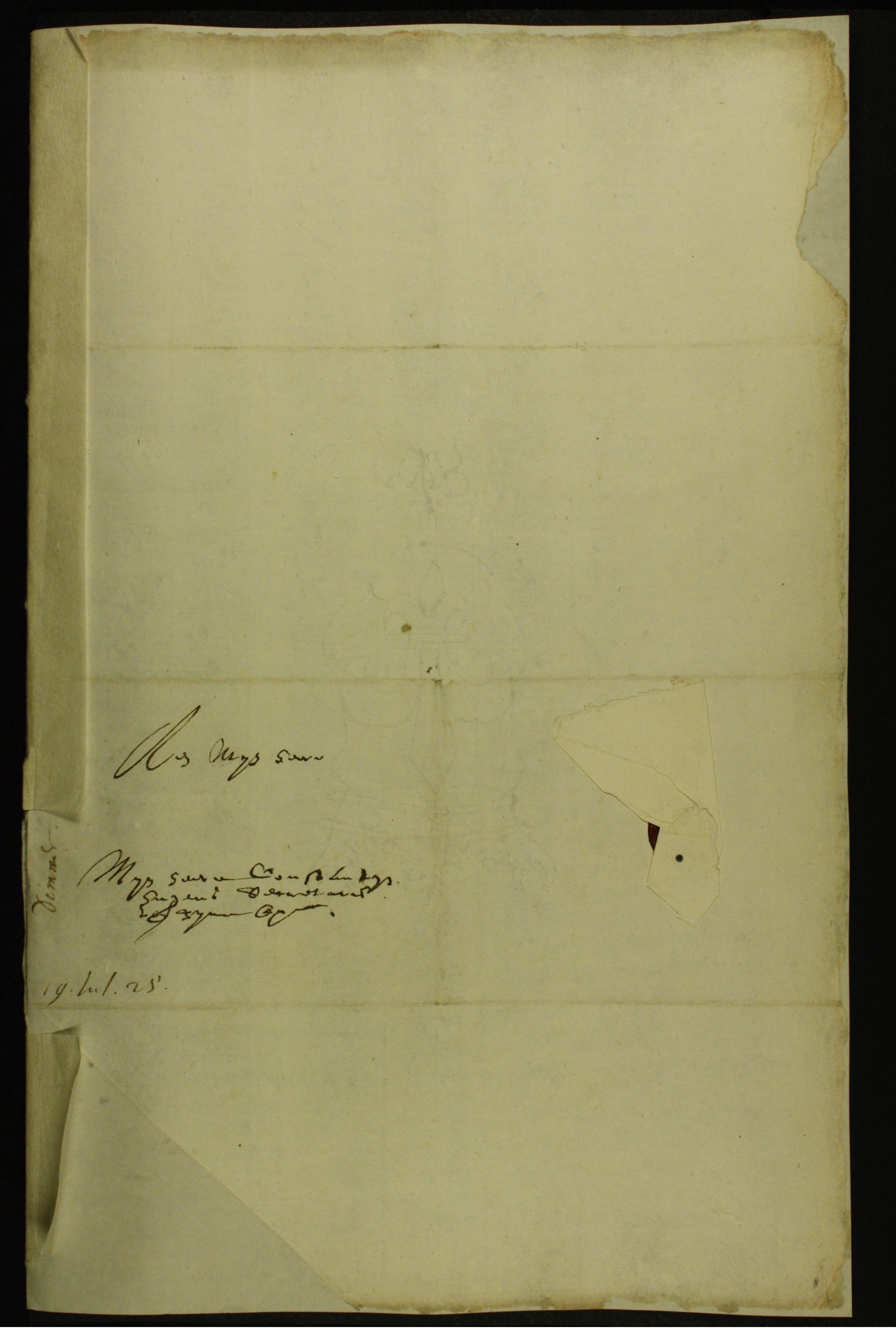

Aan Myn Heer

Myn heer Constantijn
Huygens Secretaris
van Zijne Ho:

Venuit

19. Iul. 25.

© Koninklijke Verzamelingen, Den Haag
Archief Constantijn Huygens, G1-8.1
https://resources.huygens.knaw.nl/briefwisselingconstantijnhuygens/brief/nr/275