A Monsieur
Huygens.
18. Janvr.
1665.

Monsieur,

Le Sieur Sauzin Conseill. et Procur. au Bureau de domaines [illegible] d'Orange, s'est retiré chez luy [illegible] de donner l'honneur de vous voir, et passant à Paris, il a particulierem.t de vous entretenir sur le sujet du Rang que Monsieur le Commandeur, Comte de la Cassiere de l'Ordre de Religieux Catholiques Romains on pretendu contribuer par leur argent à l'Eglise Cathedrale: comme aussi sur ce qui est de la formalité de la Reception de Gentilhomme qui vous reste à faire avant la Visitation et Registrature de vos Titres. Je vous prie, Monsieur, de bien considérer les raisons que led.t Sieur Sauzin vous representera sur l'un et l'autre point, [illegible] comme officier qui par [illegible] [illegible] [illegible]

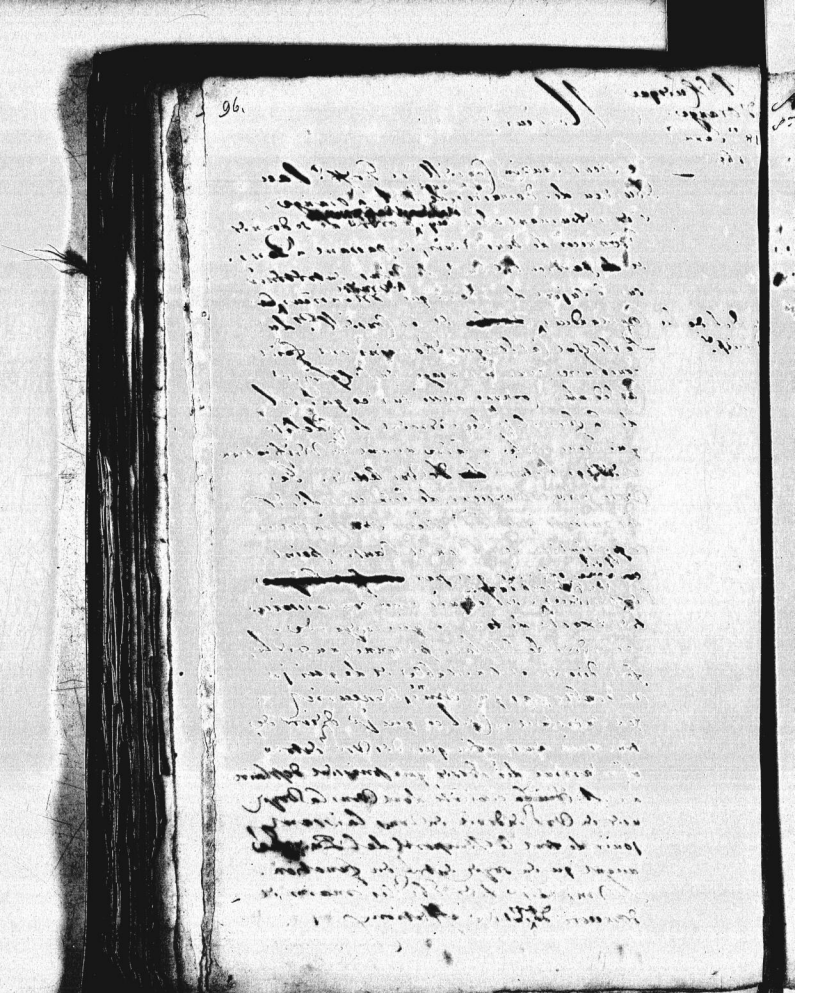

© Koninklijke Bibliotheek
KA 49-3, p. 95-96
https://resources.huygens.knaw.nl/briefwisselingconstantijnhuygens/brief/nr/6648