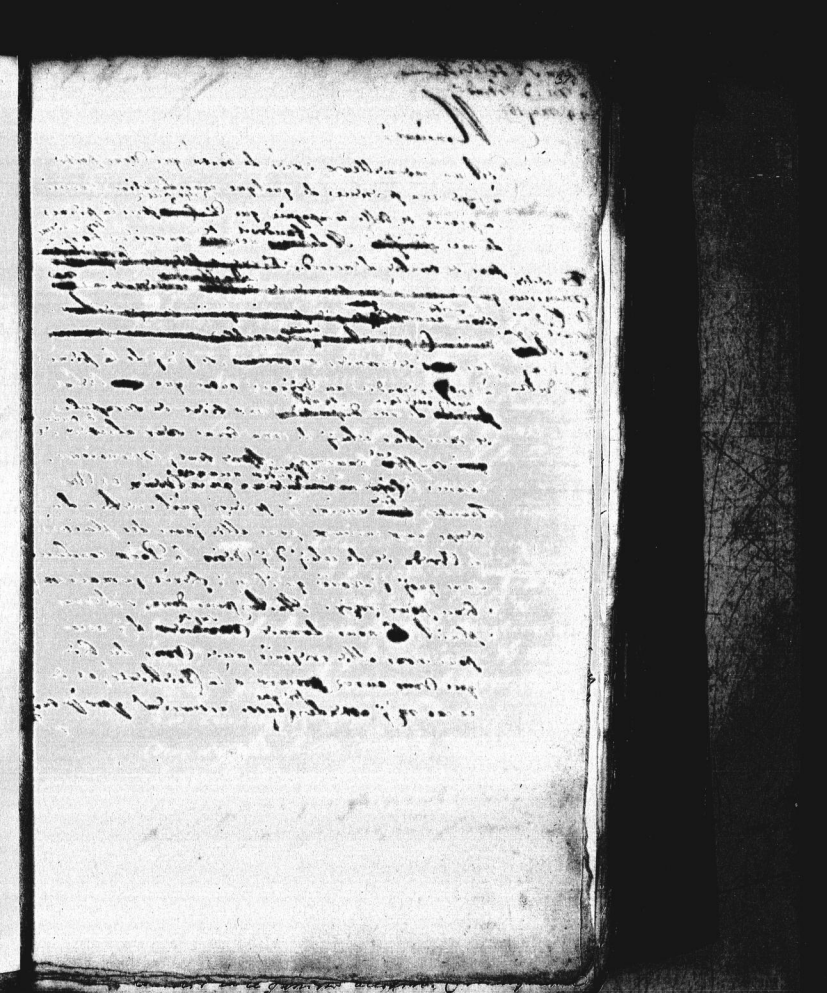

© Koninklijke Bibliotheek
KA 49-3, p. 38-39
https://resources.huygens.knaw.nl/briefwisselingconstantijnhuygens/brief/nr/n0033

Ma S.r de Ville 38.
à M. d'Estrade
24. May 1667.

26.

Monsieur,

C'est un merveilleux excés de bonté qui vous porte à juger ma presence de quelque consideration parmi la grande et belle compagnie que vous avez pris la peine de me nommer. Il faudroit ne se connoistre pas soy mesme pour en tomber d'accord. [illegible]

Et certes, monsieur V. E. qui sçait ce qui en est au vray ne doibt

pas s'estonner, si j'ay de la peine à me resoudre au voyage; outre que l'estat auquel instant de ma santé me tient en scrupule et encor plus celuy de ma bonne soeur alictée, et qui souffrant beaucoup. Apres tout, Monsieur, comme l'Esté n'est guere avancé et vos Traictez bien moins, je prevoy qu'il restera du temps aux curieux pour aller jouir des plaisirs de Breda et de celuy d'y voir la Paix conclue, sans quoy j'avoue qu'il n'y feroit jamais assez beau pour moy. Hastez vous donc, s'il vous plaist, à nous donner sujet d'y accourir pour nous aller rejouir avec vous du bien que vous aurez procuré à la Chrestienté, et en ce cas m'y attendez presque aussi asseurément que je suis